

Velkommen i

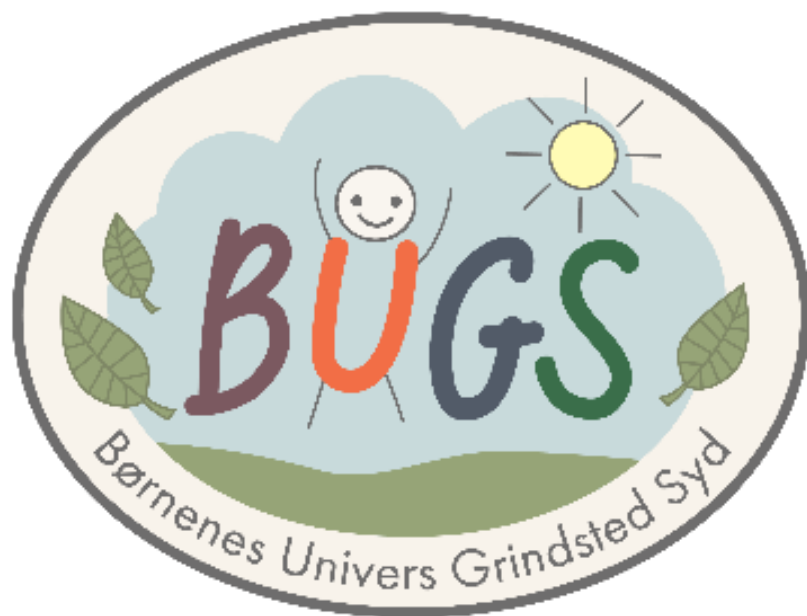

Søndervold 350
7200 Grindsted



KÆRE FORÆLDRE

Vi vil gerne byde jer og jeres barn velkommen i "Børnenes Univers Grindsted Syd"

Vi håber jeres barn glæder sig til at starte, og at det får nogle gode år, sammen med

alle

børn og voksne i vores dagtilbud.

Dagtilbuddet består af 5 grupper.

Jeres barn skal gå i flg. gruppe:

	Sommerfuglene - Børn 0 - 7 år (Specialafdeling)
	Spirerne - Børn mellem 0 - 3 år
	Koglerne (Naturligvis) - børn mellem 3 - ca. 5 år
	Springerne (Kroppen er hovedsagen) - Børn mellem ca. 3 - ca. 5 år
	Stjernerne - Børn 5 - 6 år (Førskole)
	Din kontaktpædagog er:

Åbningstid i BUGS

Åbningstiden for DIT barn er dine tilmeldte komme- og gå tider

Din modultid skal placeres indenfor gældende åbningstid.

- bemærk undtagelser under "Låst tid".

- Ydertimerne i åbningstiden ligger mellem kl. 06.00-18.00.
- Ydertiderne i åbningstiden kan skifte fra måned til måned i forhold til forældrenes skiftende pasningsbehov. (Se Aula)
- Ændringer i åbningstiden udmeldes i Aula med mindst 14 dages varsel.

MÅL FOR BØRNEENS UNIVERS GRINDSTED

Børnernes Univers Grindsted Syd er et sted, hvor der er rart at komme - med en god stemning og atmosfære - bygget på omsorg og tryghed. Alle børn skal have mulighed for at lege, lære og knytte venskaber. De skal have tilbud, som styrker udvikling, nærvær, fællesskabsfølelse og ansvarlighed - alt sammen en udvikling der understøtter børnenes dannelse.

FORDELING AF BØRN OG PERSONALE PÅ LINJER.

Det er politisk besluttet, at dagtilbuddene i Billund kommune skal arbejde i linjer. I Børnernes Univers Grindsted Syd har vi 2 linjer:

- **Naturligvis:**
Der er fokus på kendskab til naturen, naturfænomener og på, hvordan man opholder sig i naturen.
- **Kroppen er hovedsagen:**
Der er fokus på kropsbevidsthed og bevægelse.

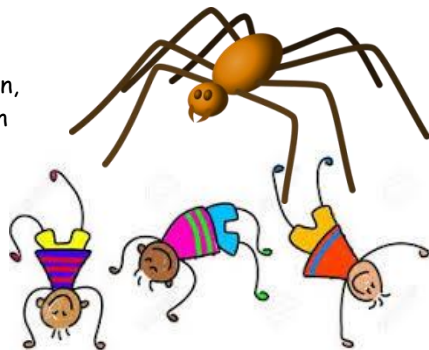

Alle personaler er tilknyttet én af linjerne.

Børnene er kun direkte tilknyttet én bestemt linje i en del af deres institutionstid:

- Hos Sommerfuglene, Spirerne og Stjerneerne er børnene ikke fordelt på linjer, men personalet sikrer elementer fra begge linjer.
- Hos Koglerne og Springerne er alle personaler og alle børn direkte inddelt efter linjer.

PERSONALE

Lederteam for Børnernes Univers Grindsted Syd:

- Dagtilbudsleder: Britta Rask Tlf. 25 55 76 40
- Daglig pædagogisk leder: Gitte Isachsen Tlf. 24 24 90 36
- Daglig pædagogisk leder: Ragnhild Herlev Tlf. 20 80 36 30

I Børnernes Univers Grindsted Syd er der ansat flg. faste medarbejdere:

- Pædagoger
- Pædagogiske assistenter
- Pædagogmedhjælpere
- Ergoterapeut
- Fysioterapeut
- Køkkenleder
- Køkkenassistent
- Køkkenmedhjælper
- Pedel
- Rengøringsassistenter



Herudover vil I periodisk møde:

- Pædagogstuderende, EGU-elever og PAU-elever.
- Medarbejdere i tidsbegrænsede stillinger
- Medarbejdere i forskellige praktikker og uddannelsesforløb.
- PPS vil fra tid til anden varetage specialpædagogiske opgaver i dagtilbuddet.

I Aula vil der løbende blive orienteret om personalet, så det er muligt at følge med i, hvem der er tilknyttet jeres barn.

BESTYRELSE

Bestyrelsen i Børnenes Univers Grindsted Syd består af 5 forældrevalgte repræsentanter og 2 personalerepræsentanter. Herudover deltager dagtilbudslederen som faglig sekretær, og én af de daglige pædagogiske ledere deltager som referent.

Der er generalforsamling med valg til bestyrelsen i april måned hvert år. Bestyrelsesmedlemmer bliver valgt for en 2-årig periode.

Bestyrelsen tager del i overordnede beslutninger, så som prioritering af økonomi, nye tiltag, høringssvar m.v.

Den nuværende bestyrelse består af:

Bestyrelsesformand: Elisa Seehusen

Næstformand: Emma Kamp Mølgaard

Øvrige forældrevalgte medlemmer:

- Tilde Grebdal
- Dorthe Meier
- Diana Boxholm

Personalerepræsentanter:

- Gitte Stærmosé
- Helle Lindbjerg

I er velkomne til at kontakte bestyrelsesmedlemmerne, hvis I har nogle emner, som ønskes drøftet af/med bestyrelsen

Referater fra bestyrelsesmøder kan læses i Aula.



© Can Stock Photo

Bestyrelsen fortæller:

“Vi håber i alle har lagt mærke til der hænger en plakat på alle indgangsdørene til BUGS.

Denne plakat skal minde os som forældre om, at i samme øjeblik som vi træder ind i BUGS, er vi alle rollemodeller for børnene. Derfor håber vi, i alle vil hjælpe med at gøre disse 4 tiltag, der er beskrevet, som en del af den helt daglige kultur i BUGS.

Noget alle forældre gør, fordi vi ved det giver et rart miljø i børnehaven for alle børn, og fordi vi gerne vil vise vores børn, at man er MEGA sej når man gør det.



Tak fordi du allerede gør en forskel og fordi du vil bidrage til at gøre BUGS et dejligt og trygt sted for børn, personale og forældre. De bedste hilsner og en kæmpe HIGH FIVE fra Forældre bestyrelsen.



SAMARBEJDE MELLEM PERSONALE OG FORÆLDRE

Vi håber på et godt samarbejde mellem forældre og personale i BUGS, Et godt samarbejde er med til at sikre, at såvel børn som voksne trives i dagtilbuddet. Det er også med til at sikre, at der til enhver tid er en åben dialog om de ting, der har betydning i hverdagen.

Hvis der er noget I undrer jer over, vil vi gerne høre jeres mening og drøfte den med jer. Lad ikke jeres undren gå gennem barnet.

Der bliver holdt forældresamtaler med kontaktpædagogen, hvor der drøftes, på hvilke områder jeres barn er særligt dygtigt, og på hvilke områder, det evt. skal have lidt hjælp. Her er der også fokus på jeres barns trivsel, sociale kompetencer, næste udviklingstrin m.v. - alt sammen for at sikre, at jeres barn får de bedste betingelser for videre udvikling.



Det er en god ide at vise interesse for barnets hverdag og venskaber i BUGS. Få jeres barn til at fortælle om de ting der sker i dagtilbuddet. Hermed får barnet mulighed for at fortælle om det, de er optagede af, hvilke aktiviteter de synes om og fællesskabet med andre børn.

Jeres barn spiser flere måltider i BUGS. Vi håber I vil vise positiv interesse for den mad der bliver serveret. Erfaringer viser, at selv forsigtigt-spisende børn efterhånden tør smage, og at deres "køgebog" bliver udvidet og de bliver mere bredt-spisende og "modige på mad", når de spiser sammen med deres kammerater.

I er altid velkomne til at bidrage med ideer til aktiviteter eller andet, der kan have børnenes interesse 😊

FORVENTNINGER:

Vi har nedskrevet nogle forventninger for at sikre klarhed og undgå misforståelser og dermed få et godt samarbejde omkring jeres barn.



Samarbejde:

- At der er vilje, dialog og gensidig respekt
- At I holder jer orienterede om hverdagen via Aula.
- Tilmeldinger m.v. afleveres rettidigt, så personalet ikke skal rykke for dem.
- At I har tiltro til, at personalet passer godt på jeres barn.

Beklædning:

- At barnet er iført praktisk tøj (efter vejr og årstid) som det kan bevæge sig i.
- At der **altid** ligger skiftetøj i BUGS.
- At der er navn i overtøj, fodtøj og andre "løsdele" som eks. handsker m.v.

Aflevering:

- I registrerer barnets ankomst på skærmen (komme/gå modul) når I træder ind i dagtilbuddet - Husk at sige goddag til en medarbejder.
- Børnenes tøj hænges klar, så barnet selv kan håndtere det.
- At der gives relevante beskeder vedr. barnet
- At barnet ikke afleveres, når det er sløjt.
- Det bliver anset som magtanvendelse, hvis forældrene afleverer et barn, der kæmper imod og ikke vil afleveres. Personalet må **ikke** tage imod barnet, hvis det kæmper imod. Hvis der opstår problemer, må vi i fællesskab drøfte, hvad der skal til, for at det kommer til at fungere godt. Magtanvendelse skal indberettes til kommunen.

Afhentning:

- I finder selv jeres barn - både når det er indendørs og udendørs.
- I registrerer jeres barns afgang på skærmen (komme/gå modul) når I forlader dagtilbuddet- Husk at sige farvel til en medarbejder.
- Vi forventer, at børnene bliver afhentet af en voksen. Dog kan søskende ell. lign. hente en gang imellem - hvis det er aftalt - og vedkommende er så stor, at han/hun er i stand til at pakke barnets sager sammen uden hjælp fra personalet.

Minimumsalder: 12 år.

Moduler/børneintra:

- Vi forventer at I overholder ydertimerne i jeres modultider. Hvis tiderne ikke overholdes, vil I blive bedt om at købe et større modul.

Hverdagen:

- At der er forståelse for at hverdagen ikke altid forløber som planlagt. Der kan ske ændringer, hvis der opstår noget spændende der er vigtigere eller sygdom blandt personale m.v.
- Bak op om børnenes venskaber.
- Vær bevidste om, at voksne er rollemodeller for børnene.
Tal pænt til- og om børnene.

Selvhjulpethed:

- At der er samarbejde omkring, at barnet lærer at "kunne selv" - det være sig i forhold til påklædning, afklædning, toiletbesøg, håndtering af mad, rydde op, bede om hjælp, opsøge legekammerater - o.s.v.

ØVELSE GØR MESTER.



MÅLTIDER

Børnenes Univers Grindsted Syd serverer alle måltider, mens barnet er i dagtilbuddet.

Kosten sammensættes efter sundhedsstyrelsens anbefalinger.

Planlægning af madplaner og fremstilling af mad varetages af uddannet personale.

Hvis jeres barn lider af nogle sygdomme, som ikke er forenelig med servering af dagtilbuddets mad, beder vi om en lægeerklæring.

Det er altid muligt at drøfte mad i forhold til allergier ell. lign. med køkkenpersonalet.



TRADITIONER.

- Fastelavn: Dagen bliver markeret. Indholdet tilpasses de enkelte børnegrupper.
- Sommerfest: I august/september holder vi sommerfest for alle børn + søskende og forældre. Her spiser vi sammen og har en hyggelig aften.
- Luciaoptog: Førskolebørn går luciaoptog for forældre og søskende.
- Julehygge: Der holdes kaffedag (Stjernerne holder Luciaoptog) hvor forældrene er velkomne.
- Bedsteforældredag: Onsdag før Kr. himmelfartsferien inviteres bedsteforældre på besøg. Hvis barnet ikke har bedsteforældre der kan komme, kan de invitere en anden.
- Afslutning for Stjernebørn: I marts måned siger vi pænt farvel til vores store børn, før de skal videre til skolen - Der sker noget ekstra...!!

Herudover vil der foregå forskellige aktiviteter i dagligdagen, der tager afsæt i årstider og traditioner. Disse arrangeres i de enkelte grupper.

DAGLIGDAGEN.

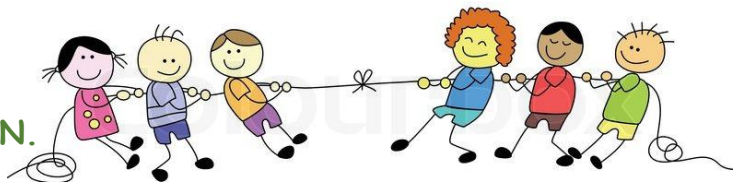

06.00-09.00:

Vi modtager børnene og siger farvel til forældrene.
Der serveres morgenmad frem til kl. 07.30.

08.30-09.00:

Sommerfuglene og Spirerne får serveret formiddagsmad.

09.00-09.30:

Koglerne, Springerne og Stjerneerne får serveret formiddagsmad.

09.00-11.00:

LÅST TID. (Alle grupper - undtagen Spirerne)
Det betyder, at I ikke kan aflevere- eller hente børn indenfor dette tidsrum, medmindre der er lavet en særlig aftale.
Dette er børnenes tid - uden afbrydelser.
Vær venlig at respektere "låst tid".

09.30-11.15:

Grupperne laver forskellige aktiviteter. Aktiviteterne tager udgangspunkt i årstid, linjer, traditioner m.v.

10.30 - 11.30:

Spirerne: Spiser og "putter"

11.30-12.15:

Øvrige grupper: Spiser inden for dette tidsrum.
Der serveres varm / kold mad fra vores køkken.

12.15- 14.00

Sommerfuglene og Spirerne sover eller leger (-efter behov)
Koglerne, Springerne og Stjerneerne er på legepladsen (og de der har behov for middagssøvn sover)
Husk tøj, der er tilpasset vejret.

Ca. 14.00-14.30

Børnene får serveret eftermiddagsmad.

14.30 - lukketid

Grupperne lukker gradvist, og vi opholder os hovedsageligt i fællesrummet eller ude.

LUKKEDAGE

Lukkedage uden nødpassing: Grundlovsdag d. 5. juni + 24. december

Lukkedage med mulighed for nødpassing: Uge 29 + mellem jul og nytår + fredag efter Kr. himmelfartsdag.

Nødpassing kan søges, hvis **BEGGE** forældre er på arbejde.

MODULVALG OG "KOMME-GÅ-TIDER" - Info i Aula..

Når du er tilmeldt i Børnenes Univers Grindsted Syd, har du tilmeldt dit barn på et modul - med det antal timer - der passer til jeres pasningsbehov.

I skal selv melde jeres komme-gå-tider i Aula.

Registrér jeres barn på info-skærm **ved ankomst**, og ved afgang **lige før** i forlader dagtilbuddet.

I kan benytte institutionen i det antal timer, som I har købt (modulvalg). Det vil sige, at modultimerne fordeles hen over ugen **og noteres i Aula**. Hvis der er ændringer i jeres tilmeldte tider, beder vi jer ændre det så tidligt som muligt.



Vær opmærksom på frister for ændring af åbningstider, modulvalg og komme-gå-tider. Orientering herom ses i Aula.

FERIE



Ferie meldes i Aula

I alle ferier samarbejdes der på tværs mellem grupperne i Universet.
Der kan ikke forventes personale fra egen gruppe i alle ferieuger.

I ferieperioder skal personalets ferie også afvikles.
Vi beder jer om at overveje jeres reelle pasningsbehov, så vi sikrer at personalenormeringen og tilmeldte/fremmødte børn er i tilpas forhold i ferierne.
Det er vigtigt, at vi bruger vores personaleressourcer mest muligt hensigtsmæssigt

Børn har brug for ferie, og der er en forventning om, at alle børn holder minimum 4 ugers ferie hen over året.

FØDSELSDAGE



Fødselsdagen er en vigtig dag for jeres barn.
Vi fejrer gerne fødselsdagen for barnet i dets gruppe i BUGS.
Fødselsdagen er kun for børnene, så forældrene deltager ikke.

Køkkenet i BUGS står for forplejningen til fødselsdagen.

Aftal ALTID dato med personalet i god tid - Dette af hensyn til planlægning af aktiviteter - både i gruppen og i køkkenet.
Ingen fødevarer må medbringes hjemmefra.

Til fødselsdagen fejres barnet:

- De store børn hjælper med at hejse flag.
- Barnet får lov at dække bord med en kammerat
- Der bliver sunget fødselsdagssang og hygget.
- Barnet får en fødselsdagsgave.

PRAKTISKE OPLYSNINGER.

- Jeres barn skal afleveres i garderoben om morgenen. Når I henter jeres barn, er I velkomne til at komme indenfor i institutionen.
- Forældre medbringer selv dyner, puder og sengelinned til de børn der sover i institutionen. I bedes tage det med hjem hver 14. dag og vaske sengetøjet.
- Det er vigtigt, at personalet får besked, hvis det er andre end jer (indehaver af forældremyndigheden), der må hente barnet.
- Når barnet er syge eller holder en fridag, vil vi gerne vide besked -Aula
- Når barnet har været sygt, modtager vi det, når det er så frisk, at det kan deltage i alle hverdagens aktiviteter - både udendørs og indendørs
- Vi giver kun lægeordineret medicin - og i nødvendigt omfang. Medicinen skal være i original emballage, og skal være ordineret til barnet. Dosis skal fremgå på emballagen.
- Om sommeren skal barnet være smurt ind i solcreme hjemmefra. I BUGS retter vi os efter anbefalingerne fra "Kræftens bekæmpelse".
- Private legesager kan **ikke** medbringes i dagtilbuddet.
Undtagelsesvis er:
 - barnet er lige startet, og har brug for noget trygt hjemmefra, de første dage.
 - Sovebamse - hvis barnet sover middagssøvn i BUGS.
- **Husk at kigge i "Aula"** for at få informationer eller beskrivelser af dagens særlige begivenheder.
- Hjælp os, så børnene har mulighed for selv at finde deres tøj. Vi vil gerne have, at I hver morgen sørger for, at tøjet er nemt tilgængeligt, og er klar til at tage på, så børnene ikke skal lede i tasker og poser.
Personalet har ikke tiden til at lede efter tøj til alle børnene.
- Læg barnets skiftetøj i kurven, så det er nemt at finde. Husk at skifte tøjet ud efter årstiden.
- **Ryd op på barnets plads i garderoben før I går hjem.** Sørg for at gulvet er frit. Hvis der **ikke** er ryddet op, skal personalet bruge tid på det - tid der går fra jeres barn. Der er kun rengøring i det omfang, der er tilgængelighed.
- **Tøm hele garderoben hver fredag (Rengøring af garderobe)**

HVERDAGEN I BØRNEBARNES UNIVERS GRINDSTED SYD

Når barnet starter i Børnernes Univers Grindsted Syd vil det blive en del af universets kultur, hvor sundhedsfremmende tænkning - i et bredt perspektiv - er omdrejningspunktet for personalets arbejde.

Sundhedsfremmende tænkning

(Trivsel - læring - deltagelse - sundhed):

Trivsel: Vi har fokus på glæde og humor, og at børnene kan forholde sig til fællesskaber og venskaber, i en hverdag med mange indtryk og mange børn. Vi drager omsorg for barnet og forsøger at forstå barnet ud fra et barneperspektiv. Vi sikrer en ærlig dialog med forældrene.

Læring: Børnene skal lære at begå sig i de små og store udviklende fællesskaber. Vi har fokus på barnets individuelle udvikling. Personalet indgår i dialog og sparring med forældrene med udgangspunkt i forskningsbaseret viden.



Deltagelse: Personalet sikrer "differentiering", for at alle børn kan deltage i planlagte aktiviteter og leg, i forhold til deres individuelle kompetencer og udvikling. Der sikres en god dialog med forældrene, for at sikre et godt samarbejde.

Sundhed: Der arbejdes målrettet på at gøre barnet robust, så det magter at rumme en omskiftelig hverdag, og at det er nysgerrigt, iderigt og tager initiativ til at etablere venskaber. Sunde vaner og sund kost er i fokus i universet.

PÆDAGOGISK GRUNDLAG

Den daglige pædagogiske planlægning tager hensyn til: Lovgivningen, kommunens overordnede mål, BUGS`s overordnede mål, gruppen, linjen, og de aktuelle børn. I Universet tilbyder vi et fælles fundament, som omfatter en række emner og aktiviteter som "bare" er en del af institutionslivet. Desuden tilbyder vi 2 linjer - med ekstra fokus på natur og krop.

- Det fælles fundament:

I det fælles fundament ligger alle de aktiviteter, som tilbydes til alle børn i Børnernes Univers Grindsted Syd. Aktiviteterne tager udgangspunkt i dansk kultur som er med til "dannelsen" af barnet. Kultur er bl.a. omgangsformer, kommunikation, adfærd, vaner, holdninger, traditioner, billedkunst og musik. Kendskab til dansk kultur er et godt afsæt til at forstå- og være åbne overfor andre kulturer.

- De to linjer:

"Naturligvis"

- som har fokus på natur, udeliv og kendskab til naturen.

"Kroppen er hovedsagen"

- som har fokus på kropsbevidsthed, sanser og bevægelse.



De to linjer er omdrejningspunktet for planlægningen og udførelsen af det pædagogiske arbejde i grupperne.

FÆLLES FUNDAMENT I BØRNEENS UNIVERS GRINDSTED SYD

Børnernes Univers Grindsted Syd har fokus på, at både børn, forældre og personale oplever en hverdag, som gør dem trygge og at de oplever at det er rart at komme i dagtilbuddet.

I hverdagen er børnene i centrum og der er fokus på, at børnenes stemme bliver hørt, og de bliver medinddraget i det omfang, som det giver mening i forhold til deres alder og udvikling. Personalet følger børnenes spor.

Den pædagogiske indsats har fokus på at dagen er varieret, forudsigelig og kreativ. Aktiviteterne vil skifte mellem længevarende projekter i forhold til forudbestemte temaer, og daglige aktiviteter, der tager udgangspunkt i leg, fantasi, eksperimenter, spontanitet, nysgerrighed, årstider, traditioner m.v.

Mål:

At komme rundt om temaerne i læreplanerne på en spændende og varieret måde:

- Alsidige personlige udvikling
- Social udvikling
- Kommunikation og sprog
- Natur, udeliv og science.
- Krop, sanser og bevægelse
- Kultur, æstetik og fællesskab



Arbejdet med læreplanstemaerne er tænkt ind i hverdagens praksis gennem hele dagen - både i forhold til barnets generelle udvikling, dannelse og i de planlagte aktiviteter.

LINJE: NATURLIGVIS

Det skal være sjovt og appellere til fantasi, indlevelsessevne og brugen af sanserne.

Signalement:

Hverdagslivet på linjen vil være præget af fantasi, kreativitet, eksperimenter og aktiviteter med naturen som omdrejningspunkt.

Lige så mangfoldig, naturen er, lige så mangfoldige metoder kan der bruges, til at inddrage naturen i hverdagen.

Linjen omfatter såvel udendørs som indendørs aktiviteter der bliver inspireret af både børnenes og de voksnes ideer og interesser.

På linjen **Naturligvis** er den pædagogiske indsats i særlig grad baseret på, at børnene stifter bekendtskab til- og fordyber sig i emner og oplevelser i- og med naturen.



Frisk luft giver "Naturligvis" overskud og energi til læring

Linjens mål er:

- At børnene tilegner sig ny viden gennem eksperimenter (science).
- At benytte naturen som et naturligt læringsrum.
- At give tid og rum til fordybelse i naturen - og i emner omkring naturen - på alle årstider.
- At børnene lærer at værne om naturen.
- At børnene får styrket deres sanser i forhold til dufte, temperaturer, årstider, m.v.
- At børnene får mulighed for at bevæge sig i naturen - kravle, rulle mv.

LINJE: KROPPEN ER HOVEDSAGEN

Det skal være sjovt og appellere til fantasi, indlevelsesevne og brug af sanserne.

Signalement:

Hverdagslivet på linjen vil være præget

af at **Kroppen er hovedsagen.**

På linjen deltager børnene i en række aktiviteter som i særlig grad retter sig imod bevægelsesglæde, kropslige kompetencer og kropsbevidsthed.

Linjen sætter fokus på leg, bevægelse og idræt.

Der arbejdes med kendskab til kropsbevidsthed, sanser, rytme og koordination.

Der løbes, springes, kastes og balanceres.

Der leges med både grundlege, rollelege og regellege.

... Og så skal pulsen op.



Dét at have styr på Kroppen, giver overskud til at kunne koncentrere sig om anden læring.

Linjens mål er at:

- Børnene udvikler deres kropsbevidsthed og sanser
- Oplever bevægelsesglæde
- Udvikle kropslige kompetencer og robusthed.
- Børnene udviser initiativ og deres ideer inddrages i hverdagens aktiviteter.
- Børnene får særlige gode kropslige oplevelser og udfordringer.
- Institutionen skaber gode rammer for fysiske udfoldelser

OVERGANGE INTERNT I BUGS OG VIDERE I SKOLEN

Da vi er under samme tag, har vi de bedste muligheder for at sikre en tryk overgang, når barnet skal skifte gruppe.

Sommerfuglene:

- Børnene i Sommerfuglene har fast base i egne grupperum gennem hele deres tid i dagtilbuddet. Personalet sikrer, at de børn der kan have glæde af det, besøger/får besøg af børn fra de andre grupper i universet. Det være sig både indendørs som udendørs.
- Børnene kommer på besøg på skolen før opstart.



Fra Spirerne til Koglerne eller Springerne - Når barnet er 3 år

- I perioden frem til overgangen til Koglerne eller Springerne, bliver der arrangeret en besøgsordning, så barnet kender både børn og voksne rigtig godt, før opstarten i den nye gruppe. Besøgsordningen er målrettet til barnets kommende linje/gruppe.

Fra Koglerne og Springerne til Stjernegruppen - Når barnet er ca. 5 år:

- 1. april (året før skolestart) rykker de store Koglebørn og Springerbørn i Stjernegruppen. Børnene møder de voksne før start, og de vil blive fulgt over i ny gruppe af én medarbejder fra tidligere gruppe. Fokus i Stjernegruppen er at gøre børnene bedst muligt klar til senere overgang til skolen.

Fra Stjernerne til skolen:

- Børnene kommer på besøg på skolen og møder personalet på skolen og ser deres kommende grupperum.
- Der følger personale med fra BUGS til Lynghedeskolen i perioden fra 1. april - 31. juli, for at sikre en tryk overgang med kendte voksne.